



INDICAÇÃO N. 335/2025

Autoria: Vereador Reginaldo Luiz da Silva (Naldo da Pista).

Lido em
16/JUN. 2025
Responsável

SÚMULA: O Vereador que a esta subscreve, de acordo com o Regimento Interno desta Casa, INDICA ao Secretário de Infraestrutura, Sr. Roberto Patel, que realize o Patrolamento e Nivelamento da Estrada do Alonso, na Comunidade Água Limpa, e a troca de um bueiro de madeira ainda não reparado no referido local.

JUSTIFICATIVA

Trata-se de proposição legislativa, na modalidade de indicação, que tem por fundamento apontar a Secretaria de Infraestrutura, que realize o patrolamento e nivelamento da Estrada do Alonso, Comunidade Água Limpa, e a troca de um bueiro de madeira ainda não reparado no referido local. Informo que um dos bueiros da estrada já foi consertado recentemente, o que foi de grande importância para os moradores e usuários da via. No entanto, ainda permanece um segundo bueiro de madeira em condições precárias, oferecendo riscos ao tráfego de veículos, especialmente em períodos de chuva. Além disso, a estrada encontra-se com trechos bastante danificados, necessitando de patrolamento para garantir melhores condições de trafegabilidade e segurança, conforme pode ser constatado nas imagens em anexo.

Confiantes no empenho de Vossa Senhoria neste sentido, nos colocamos a vossa inteira disposição, subscrevo-me com elevados votos de estima consideração desejando sucessos em vossas realizações.

Plenário Vereador Arnaldo Corcino da Rocha
Alta Floresta – MT, 13 de junho de 2025.

Assinado digitalmente por:
vereadornaldodapista@gmail.com
segunda-feira, 16 de junho de 2025,
09:02h -03

Reginaldo Luiz da Silva
Vereador (Naldo da Pista)

Lido em

16 JUN. 2025

Responsável

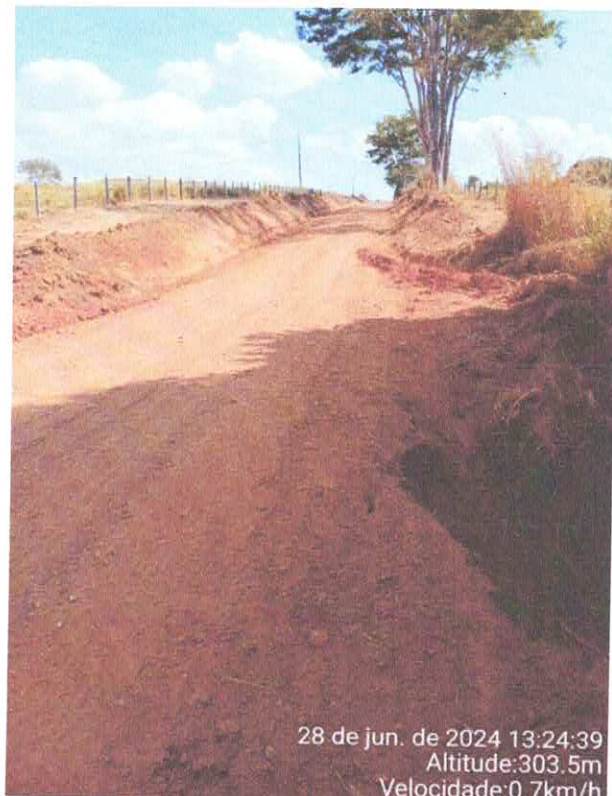

28 de jun. de 2024 13:24:39
Altitude:303.5m
Velocidade:0.7km/h

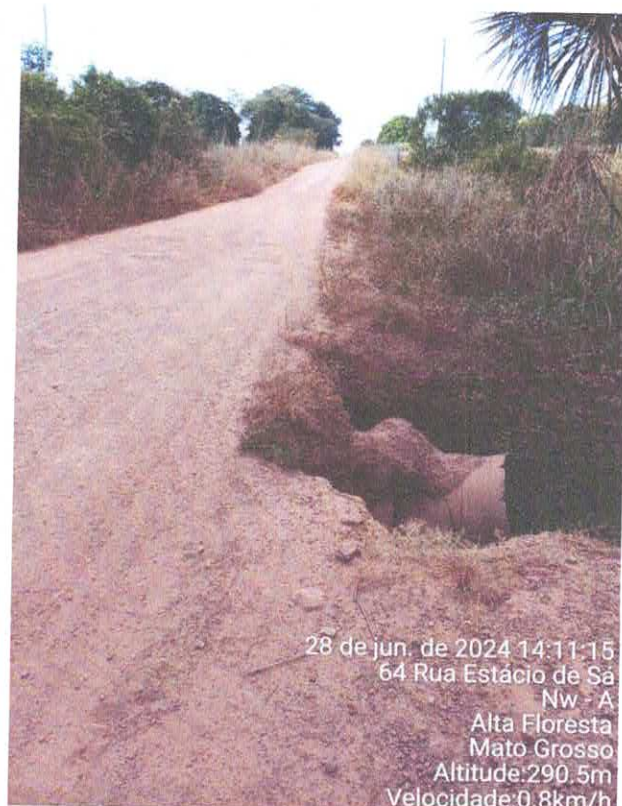

28 de jun. de 2024 14:11:15
64 Rua Estácio de Sá
Nw - A
Alta Floresta
Mato Grosso
Altitude:290.5m
Velocidade:0.8km/h

Assinado digitalmente por:
vereadornaldodapista@gmail.com
segunda-feira, 16 de junho de 2025,
09:02h -03

